

Total Network Inventory 5

Folleto

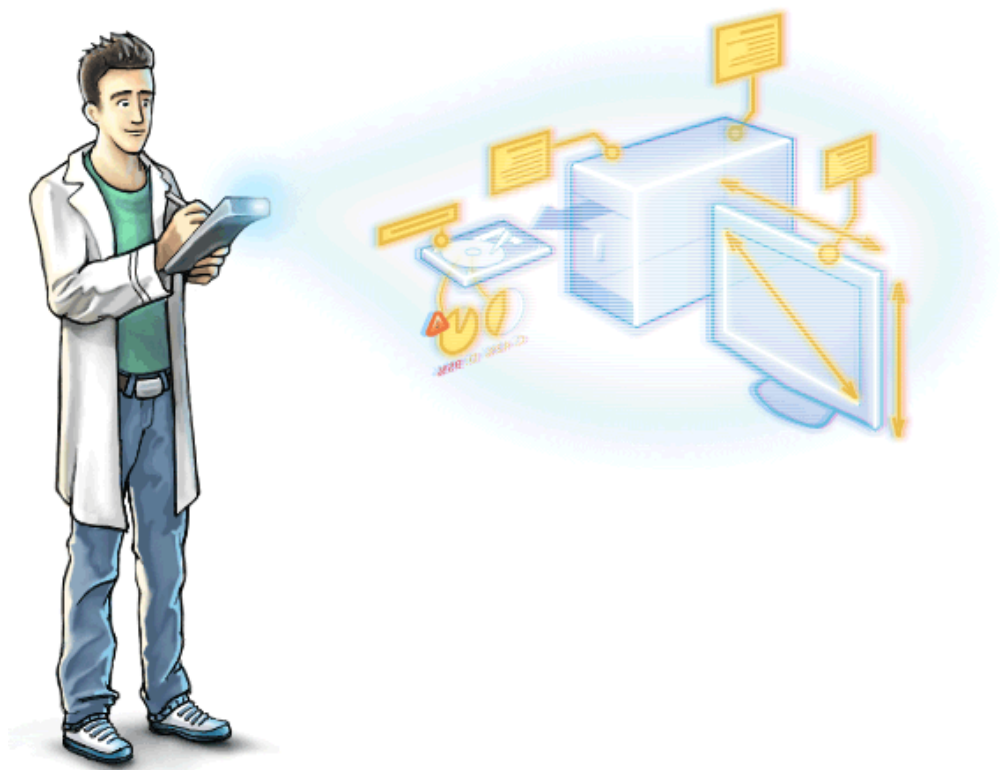

Presentamos **Total Network Inventory**, una solución de inventario de software y auditoría de PC.



Escaneado de redes

Los ordenadores **Windows, OS X, Linux, FreeBSD** y **ESX/ESXi** se pueden escanear sin tener agentes preinstalados; sólo es necesario conocer la contraseña de administrador. Escaneado de nodos únicos, rangos de direcciones de red o estructuras de Active Directory.



| Task | Status |
|---------------------|--------------------------------|
| 10.0.0.0/24 | 89% Scanning... |
| 10.0.0.3 (Venus) | 95% Finishing scan... |
| 10.0.0.1 | No open ports |
| 10.0.0.2 | Port scan finished, waiting... |
| 10.0.0.14 (EARTH) | 70% Scanning registry... |
| 10.0.0.11 (Jupiter) | 40% Scanning software... |
| 10.0.0.15 | Port scan finished, waiting... |

Inventario

Cada equipo ocupa varias docenas de kilobytes en el almacén centralizado de TNI. Permite agrupar equipos, agregar comentarios y adjuntar información adicional. Total Network Inventory muestra su red completa en todo su esplendor.



Informes

Creación de informes flexibles sobre distintas categorías de datos. Construcción de informes en tabla con cientos de campos del modelo de datos TNI. Los informes se pueden copiar, exportar o imprimir, y la función de búsqueda muestra los resultados antes de terminar de escribir.

| # | Alias | Name | Max. visible image size, " | Video |
|---|-----------|--------------------------|----------------------------|---------|
| 1 | Eudgyptes | SyndMaster 932B/191B/... | 38 cm x 30 cm (19") | Analog |
| 2 | Earth | SyndMaster 932B/191B/... | 38 cm x 30 cm (19.1") | Digital |
| 3 | Jupiter | SyndMaster | 47 cm x 30 cm (22") | Digital |
| 4 | Mars | SyndMaster 932B/191B/... | 38 cm x 30 cm (19.1") | Digital |
| 5 | Mars | SyndMaster 932B/191B/... | 38 cm x 30 cm (19.1") | Analog |
| 6 | Mercury | Color LCD | 48 cm x 27 cm (22") | Digital |



Contabilidad de software

Todo el software de sus equipos Windows y Mac OS se deposita en el mismo sitio con potentes funcionalidades de filtrado y búsqueda. Permite examinar, organizar y detectar sus instalaciones y software, destacar elementos importantes, asignar etiquetas, añadir comentarios, etc. Puede guardar datos para todas las licencias de software que posea junto a sus parámetros, claves de licencia, fechas de caducidad, precios, y cualquier documento adjunto como facturas y EULA.

| Title & version | Copies |
|--|--------|
| Total Commander | 5 |
| Total Network Inventory 3 | 8 |
| Total Network Inventory 1.6.7 (build 2750) | 1 |
| Total Network Monitor | |
| Total Finder 1.1.11 | |

| Find publishers... | |
|------------------------|--------|
| All publishers | 1861 x |
| Microsoft Corporation | 196 |
| Softinventive Lab Inc. | 14 |
| ABBYY Software | 27 |
| ACD Systems Ltd. | 1 |



Status de licencias en tiempo real

Esté informado de todos los datos críticos acerca de licencias y distribución de software en su red. Vea el software que tiene exceso o déficit de licencias. Consiga información exhaustiva acerca de problemas de licencias.

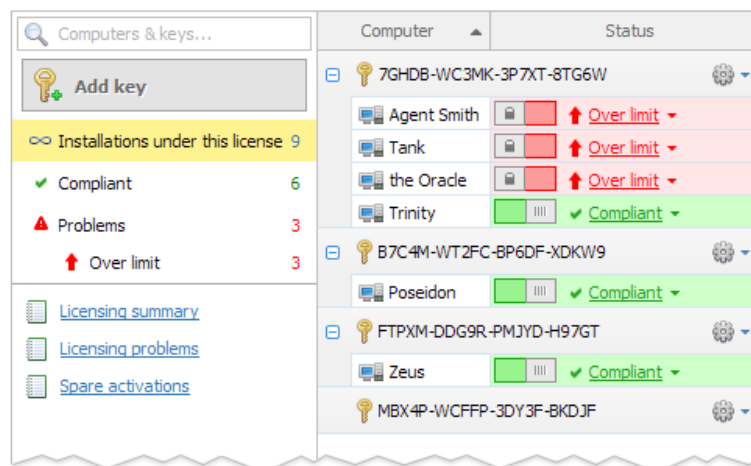

| Computer | Status |
|-------------------------|------------|
| 7GHDB-WC3MK-3P7XT-8TG6W | |
| Agent Smith | Over limit |
| Tank | Over limit |
| the Orade | Over limit |
| Trinity | Compliant |
| B7C4M-WT2FC-BP6DF-XDKW9 | |
| Poseidon | Compliant |
| FTPXM-DDG9R-PMJYD-H97GT | |
| Zeus | Compliant |
| MBX4P-WCFFP-3DY3F-BKDJF | |



instalaciones

Control de

Controle la presencia de software en equipos específicos. Con el control del software puede marcar un software como obligatorio o prohibido para conjuntos de equipos definidos.

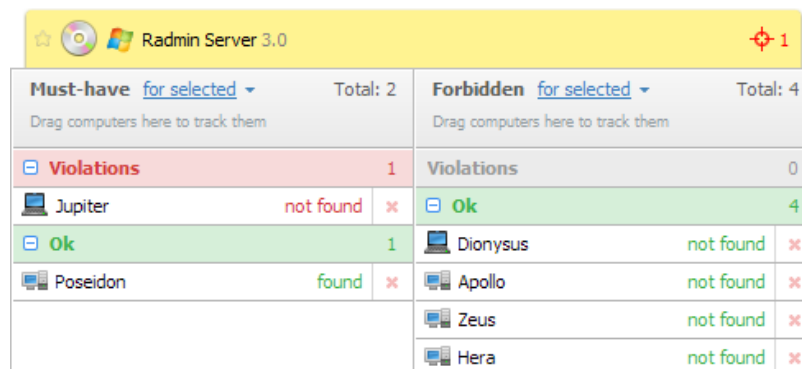

| Must-have for selected | Total: 2 | Forbidden for selected | Total: 4 |
|-----------------------------------|----------|-----------------------------------|----------|
| Drag computers here to track them | | Drag computers here to track them | |
| Violations 1 | | Violations 0 | |
| Jupiter not found ✘ | | Ok 4 | |
| Ok 1 | | Dionysus not found ✘ | |
| Poseidon found ✘ | | Apollo not found ✘ | |
| | | Zeus not found ✘ | |
| | | Hera not found ✘ | |



Registro de cambios

Detecta y permite examinar cambios en hardware y software. Sepa cuando una aplicación está instalada, desinstalada o actualizada en cualquier equipo de su red, puede ver el hardware que se conecta o se quita, la dinámica de uso del espacio de disco, y un largo etcétera.

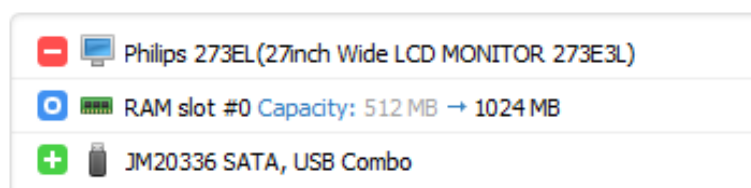

| | |
|---|--|
| ✘ | Philips 273EL (27inch Wide LCD MONITOR 273E3L) |
| ⊕ | RAM slot #0 Capacity: 512 MB → 1024 MB |
| + | JM20336 SATA, USB Combo |



Y más...

Creación de una base de datos de los usuarios de su red, almacenamiento de varias contraseñas para distintos equipos y protocolos, y seguimiento de status en línea de equipos en tiempo real, programación de recolección de datos, creación de mapas de red. Estas y muchas otras funciones de TNI le permitirán ahorrar grandes esfuerzos y tensiones durante la auditoría de red.

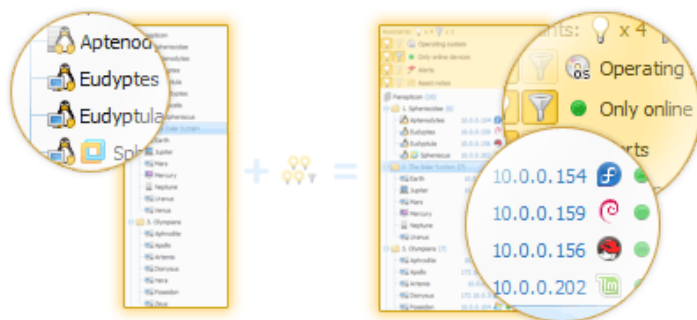

Precio y condiciones

Precios de las licencias de Total Network Inventory partir de 82.00 EUR. Todos los usuarios tienen derecho a soporte técnico gratuito y actualizaciones, así como renovación de beneficio de la licencia.

Lea más sobre esta página:

<http://www.softinventive.es/store/total-network-inventory/>

Compañía

Softinventive Lab se fundó en 2006 por un grupo de jóvenes entusiastas en la búsqueda constante de aplicar sus conocimientos y habilidades, buscar su lugar en el mundo y expresarse a sí mismos. El tiempo ha transcurrido volviendo meros deseos en pasión.

Dirección:

651 Holiday Drive, Foster Plaza 5, Suite 400, Pittsburgh, PA 15220, United States.

Teléfonos:

Estados Unidos: +1 888 447 2266

Gran Bretaña: +44 20 7193 4266